

DIMOSTRAZIONE DELLA SUPERFICIE LORDA DELL'INTERO COMPARTO scala 1:500

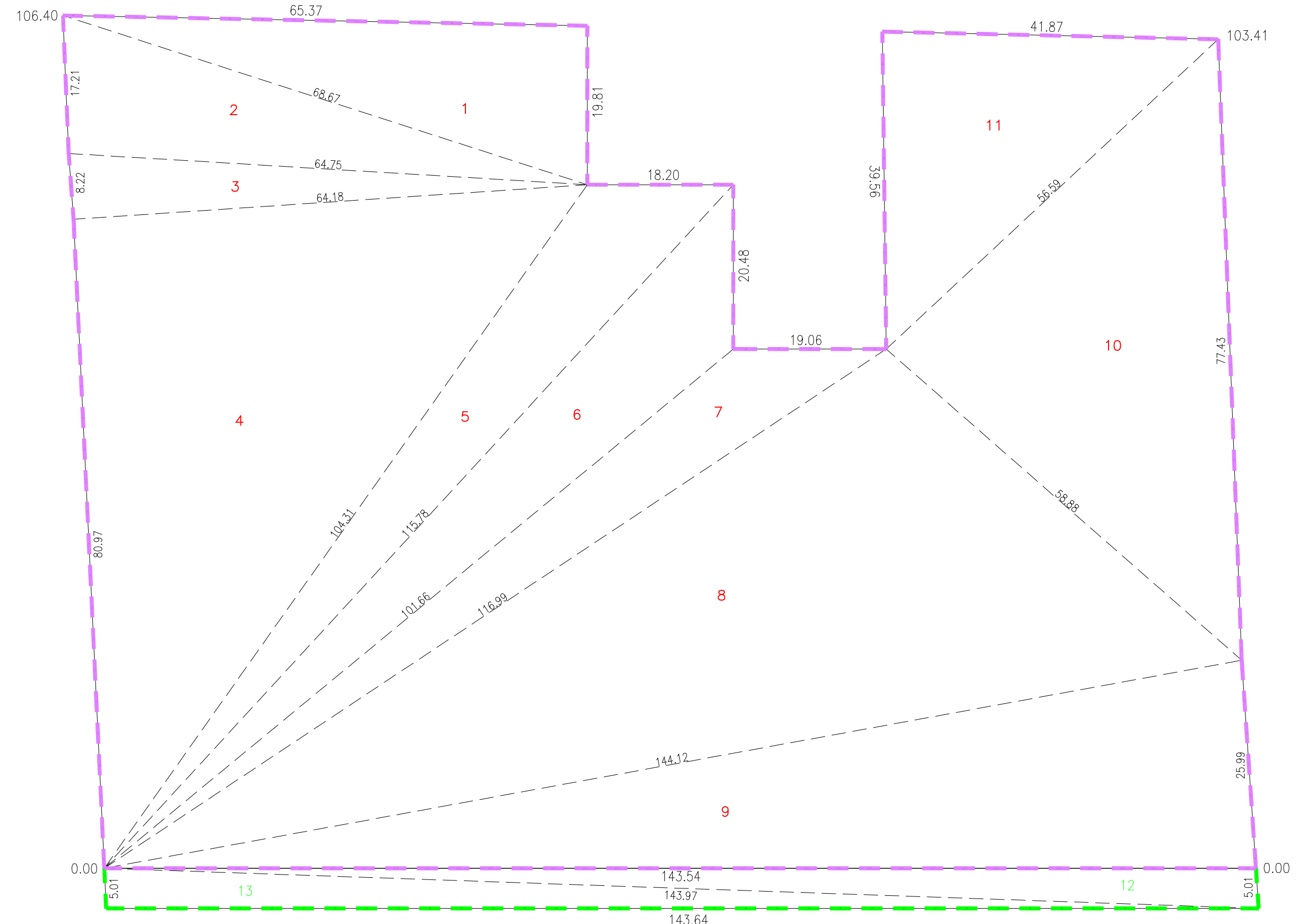

Area N°	Dato 1 a	Dato 2 b	Dato 3 c	Perimetro P	Semiperim. P-a	Dato 6 P-b	Dato 7 P-c	Area calcolo Formula di Erone (mq)	Area ammortamento calcolo cad (mq)	
1	65.37	19.81	68.67	153.85	75.50	11.56	57.12	8.26	447.37	
2	68.67	64.75	17.21	150.63	75.32	6.85	10.57	58.11	564.28	
3	64.75	64.13	8.22	137.10	68.55	3.89	4.40	60.36	203.78	
4	64.13	104.31	80.57	249.01	124.73	60.55	20.42	43.78	2997.52	
5	18.20	115.78	104.31	238.29	119.15	100.59	3.36	14.84	774.85	
6	20.48	101.66	115.78	237.92	118.96	99.88	1.86	17.20	676.74	
7	19.06	116.99	101.66	237.71	118.85	99.88	1.86	17.20	676.74	
8	58.68	144.12	116.99	319.79	159.89	101.12	15.66	43.01	3333.36	
9	144.12	25.99	143.54	313.65	156.83	12.71	130.84	13.29	1860.96	
10	58.68	144.12	116.99	319.79	159.89	101.12	15.66	43.01	3333.36	
11	41.87	58.59	38.50	138.96	69.48	22.14	12.42	28.45	627.68	
TOTALE AREA LOTTIZZAZIONE									13927.12	13927 *
12	143.54	5.01	143.97	292.52	146.26	2.72	141.25	2.29	388.72	
13	143.97	143.64	5.01	292.62	146.31	2.54	143.30	2.26	386.59	
TOTALE AREA AGRICOLA									718.12	718
TOTALE AREA									14645.24	14645

* di cui 925 mq di proprietà Marzemin-Cain-Corvaja (vedi distinta Tav. 1)
 Terreno promesso in vendita al sig. Levorato Luigino come specificato nell'atto di Vendita del 1 febbraio 2008, redatto in Feltre dal Notaio Maurizio Malgagna (rep. 60983 - registrato a Feltre); tale signore è titolare del contratto preliminare di vendita autenticato dallo stesso notaio in data 12 gennaio 2007 (rep. 58616 - registrato sempre a Feltre).

DIMOSTRAZIONE DELLE SUPERFICI DI LOTTIZZAZIONE scala 1:500

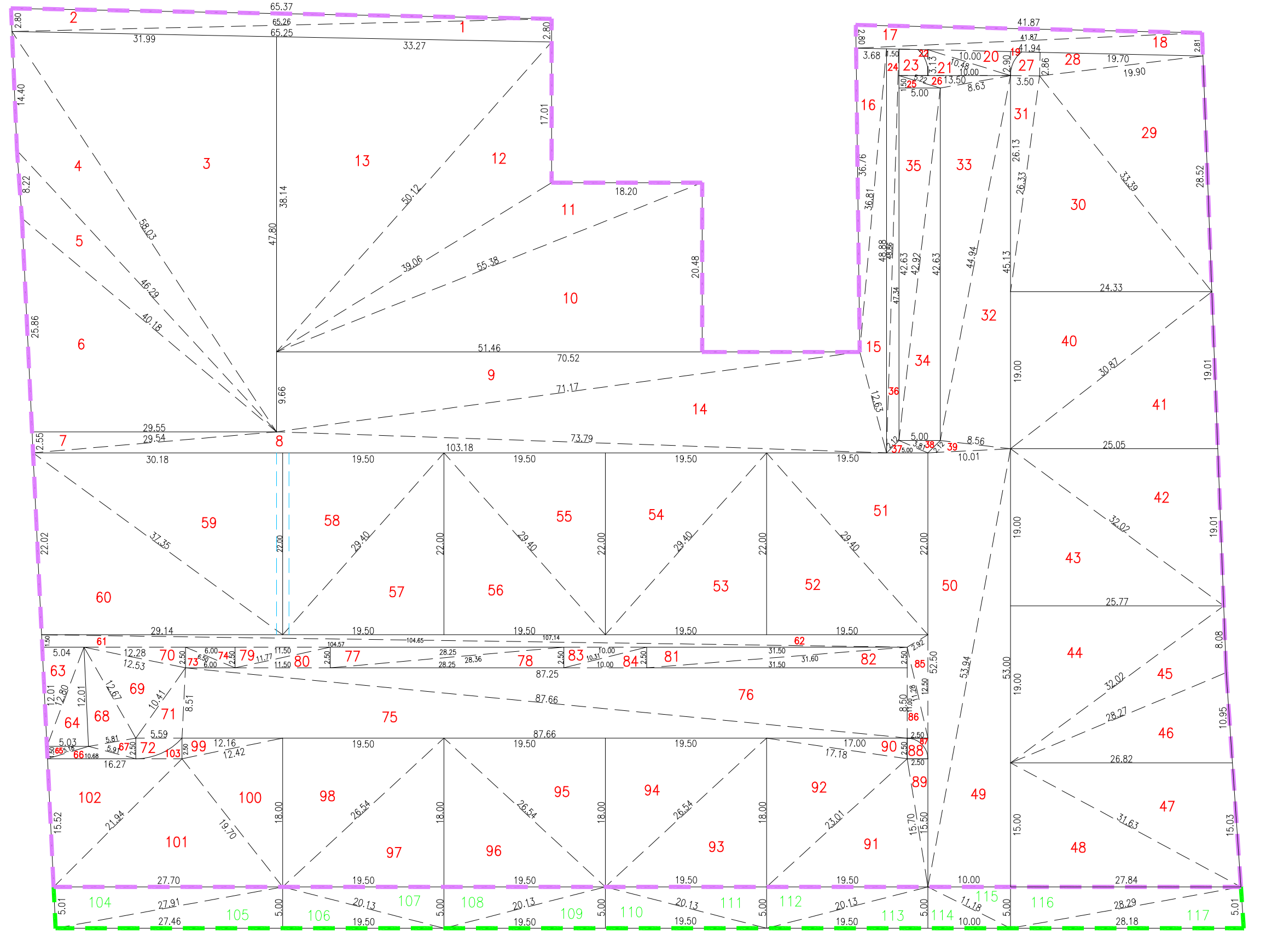

LEGENDA

- - - - - AMBITO LOTTIZZAZIONE
- — — — AREA AGRICOLA
- — — — SERVITU' DI PASSAGGIO A USO PUBBLICO

Comune di Villanova di Camposampiero
 Provincia di Padova
Progetto lottizzazione "Murelle Vecchia"
 Via Cognaro

Comitente
 Euroimmobiliare s.r.l.
 Levorato Luigino

Progettista
 Bedin arch. Andrea
 Martignon geom. Marino

tecnoproject architettura+ingegneria
 bedin, martignon & rolfo associati

Via roma, 121 - 35010 villanova di camposampiero (pd)
 Tel. / Fax. 049 8005180 - e-mail info@tecnoproject.biz - codice fiscale / partita i.v.a. 04354240286

copyright © - tecnoproject architettura+ingegneria - tutti i diritti riservati

Dimostrazione analitica delle superfici (1:500 / 1:1000)
 Agg.to 3, 15 febbraio 2012

DIMOSTRAZIONE PERIMETRO scala 1:1000

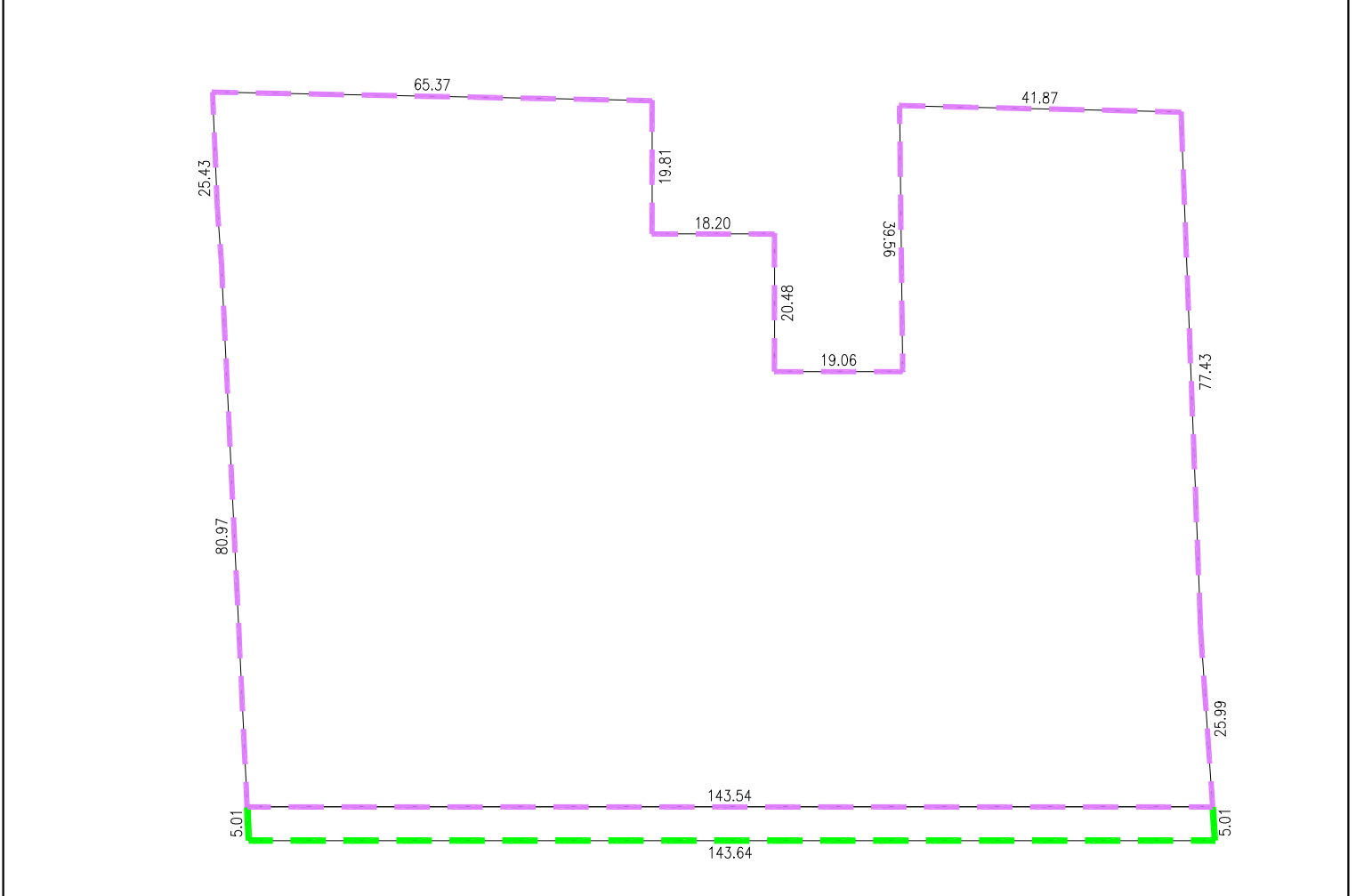

PERIMETRO AMBITO DI LOTTIZZAZIONE = 577.70 m
PERIMETRO AREA AGRICOLA FUORI AMBITO = 297.20 m

PLANIMETRIA GENERALE scala 1:1000



TABELLA RIEPILOGATIVA

Parcheggi pubblici	1918 mq
Verde pubblico	1112,5 mq
Piazza-slargo	1631 mq
Strade e marciapiedi	2482 mq
Lotto 1	683 mq
Lotto 2	469 mq
Lotto 3	483 mq
Lotto 4	498 mq
Lotto 5 + Verde privato 5 (410 mq + 140 mq)	550 mq
Lotto 6 + Verde privato 6 (350 mq + 97,5 mq)	447,5 mq
Lotto 7 + verde privato 7 (351 mq + 97,5 mq)	448,5 mq
Lotto 8 + Verde privato 8 (351 mq + 97,5 mq)	448,5 mq
Lotto 9 + Verde privato 9 (351 mq + 97,5 mq)	448,5 mq
Lotto 10 + Verde privato 10 (469,5 mq + 138 mq)	607,5 mq
Lotto 11	652 mq
Lotto 12	429 mq
Lotto 13	429 mq
Lotto 14	429 mq
Lotto 15	429 mq
Area accesso al fondo	50 mq
Totale	14645 mq

Area N°	Dato 1 a	Dato 2 b	Dato 3 c	Perimetro P	Semiperim. P-a	Dato 6 P-b	Dato 7 P-c	Dato 8 P-d	Area di calcolo Formula di Erone (mq)	Area ammortamento calcolo cad (mq)
3	31.865	58.028	47.796	137.681	68.840	36.92	10.88	21.11	764.23	21.11
4	14.403	58.028	46.289	118.72	59.36	44.90	1.33	13.07	215.51	
5	12.224	46.177	46.289	94.60	47.30	32.13	7.17	1.96	118.43	
6	25.867	46.177	29.852	95.59	47.79	21.94	7.62	18.24	381.64	
34	5.000	42.629	42.921	85.55	42.78	40.28	2.85	2.35	198.57	
5	6.000	42.629	42.921	85.55	42.78	40.28	2.85	2.35	198.57	
63	5.036	12.013	12.880	29.90	14.95	9.91	2.94	2.10	30.23	
74	5.037	12.013	12.880	29.90	14.95	9.92	2.93	2.10	30.18	
73	2.000	6.000	6.000	15.00	7.50	5.00	1.00	1.00	7.50	
74	2.000	6.000	6.000	15.00	7.50	5.00	1.00	1.00	7.50	
77	2.000	28.250	28.300	58.11	29.06	27.00	1.31	1.20	35.31	
78	2.000	28.250	28.300	58.11	29.06	27.00	1.31	1.20	35.31	
71	2.500	31.500	31.599	65.60	32.80	30.30	1.30	1.20	39.37	
82	2.500	31.500	31.599	65.60	32.80	30.30	1.30	1.20	39.37	
TOTALE AREA PARCHEGGIO									3120	1918
7	2.551	25.502	25.542	53.55	26.78	25.27	1.07	1.28	37.65	
8	29.542	103.182	73.794	206.52	103.26	73.72	6.89	29.47	131.42	
9	9.867	71.174	70.516	151.35	75.67	66.02	4.50	5.16	348.49	
14	71.174	73.794	123.059	268.03	134.02	74.26	6.90	68.14	448.93	
15	12.626	48.875	35.812	97.31	48.66	36.53	2.28	3.14	78.99	
18	3.882	38.757	38.812	77.25	38.63	34.94	1.87	1.81	67.63	
23	13.136	colonna in cad							1112.24	1112.5
TOTALE AREA VERDE PUBBLICO									6366	6366
19	51.46	55.58	20.48	127.52	63.76	12.20	8.28	43.14	528.95	
11	58.38	38.08	18.20	114.64	57.32	5.94	17.25	38.12	186.63	
12	17.01	38.06	50.12	105.19	52.60	38.00	14.04	2.98	282.84	
13	58.12	38.14	30.27	126.53	63.27	19.63	60.77	22.63	634.34	
TOTALE AREA PIAZZA-SLARGO									1630.76	1631
1	65.26	65.25	2.80	133.31	66.66	1.40	1.41	63.86	91.34	
2	65.27	65.26	2.80	133.43	66.72	1.36	1.46	63.92	91.35	
18	41.87	64.13	41.87	88.54	44.27	4.40	48.47	1.40	58.59	
19	41.87	64.13	41.87	88.54	44.27	4.40	48.47	1.40	58.59	
16	1.13	colonna in cad							1.13	
17	1.13	colonna in cad							1.13	
20	10.00	10.48	1.90	23.38	11.80	1.88	1.31	8.78	14.56	
21	10.00	10.48	1.90	23.38	11.80	1.81	1.31	8.68	14.65	
22	0.96	colonna in cad							0.96	
24	6.86	48.859	5.00	99.24	49.62	8.76	0.74	48.12	36.44	
25	5.00	1.50	5.22	11.72	5.86	0.86	4.36	0.64	3.75	
26	5.22	13.50	8.63	27.35	13.68	8.46	0.18	5.05	16.10	
27	6.13	44.84	6.96	98.63	49.32	4.93	4.38	61.78	193.83	
33	44.84	42.63	6.63	94.10	46.05	3.16	5.47	39.47	181.15	
36	47.34	48.86	2.12	98.32	49.16	1.92	0.30	47.04	353.33	
37	2.12	5.00	3.81	10.93	5.47	3.36	0.47	1.66	3.75	
38	5.00	3.81	2.12	10.93	5.47	0.47	1.66	3.36	3.75	
39	3.12	8.25	10.01	20.69	10.35	8.23	1.79	0.33	7.13	
40	10.01	53.94	52.50	116.54	58.27	48.47	4.53	4.53	265.00	
49	1.50	19.67	10.66	32.23	16.12	10.08	0.89	0.71	78.34	
55	16.65	107.14	1.50	214.71	107.36	2.71	0.22	104.44	68.75	
65	5.00	5.03	5.18	11.71	5.86	4.36	0.83	0.69	3.77	
66	16.68	6.98	6.98	21.27	10.64	6.21	4.38	0.68	7.94	
67	6.91	6.91	2.50	14.22	7.11	1.20	1.30	4.81	7.15	
68	6.91	12.01	12.07	30.49	15.25	8.44	3.24	2.58	34.61	
70	12.01	19.41	12.01	43.43	21.71	11.41	6.40	4.38	59.72	
70	12.01	12.01	2.31	23.66	11.83	1.13	11.16	15.35		
71	5.09	10.41	5.51	24.51	12.26	6.67	1.85	3.75	23.76	
72	5.09	10.41	5.51	24.51	12.26	6.67	1.85	3.75	23.76	
TOTALE AREA STRADE E MARCIAPIEDI									2482.36	2482
TOTALE AREA LOTTO 1									808.54	683
27	6.04	colonna in cad							6.04	
28	2.86	19.70	19.90	42.46	21.23	18.37	1.53	1.33	26.17	
29	49.90	28.62	33.38	81.61	40.81	21.01	12.38	7.62	293.79	
30	24.33	33.39	26.33	84.05	42.03	17.70	8.84	15.70	317.46	
31	3.50	26.13	26.33	55.96	27.98	24.84	1.85	1.65	45.73	
TOTALE AREA LOTTO 2									488.07	463
40	24.33	30.87	19.00	74.20	37.10	12.77	6.23	18.10	231.13	
41	25.05	30.87	19.01	74.93	37.47	12.42	6.80	18.46	237.93	
TOTALE AREA LOTTO 2									468.07	469
42	25.05	19.01	32.02	76.08	38.04	12.99	15.03	6.02	237.83	
43	25.77	19.00	32.02	76.79	38.40	12.63	19.40	6.37	244.81	
TOTALE AREA LOTTO 3									483.74	483
44	19.00	25.77	32.02	76.79	38.40	18.40	12.63	6.37	244.81	
45	19.00	25.77	32.02	76.79	38.40	18.40	12.63	6.37	244.81	
46	10.95	28.27	28.82	68.04	34.02	22.07	4.75	6.20	148.50	
TOTALE AREA LOTTO 4									498.22	498
47	28.82	31.63	19.03	73.48	36.74	9.92	5.11	21.71	201.08	
48	19.00	31.63	28.82	74.47	37.24	22.24	3.51	6.40	268.80	
TOTALE AREA LOTTO 5									498.22	498
116	27.84	28.29	5.00	61.13	30.57	2.73	2.28	25.57	69.60	
117	28.18	28.29	5.01	61.48	30.74	2.76	2.29	25.73	70.43	
TOTALE AREA LOTTO 6									148.83	140
88	4.91	colonna in cad							4.91	
89	2.50	15.50	15.70	33.70	16.85	14.35	1.35	1.15	19.37	
90	4.91	28.62	33.39	66.61	33.31	21.01	12.38	7.62	231.25	
91	23.01	19.50	15.70	58.21	29.11	6.10	9.61	13.41	151.13	
92	23.01	18.00	17.18	58.19	29.10	6.09	11.10			